

ACTIVIDAD	SERVICIO	TIPO DE SERVICIO
Piragüismo	kayak cerrado (lago)	Actividad Guiada
FOTOS		
		
DESCRIPCIÓN		
<p>El río Ebro a su paso por la comarca, nos invita a visitar sus orillas. Se trata de un gran caudal de aguas tranquilas ideal para iniciarse con el kayak y descubrir rincones de naturaleza salvaje.</p> <p>Junto al Centro Multiaventura, y con acceso directo, el río forma un lago de aguas tranquilas, ideal para la iniciación en kayak. El monitor te asesorará en todo momento y comprobarás como mejoras tu técnica. Utilizando kayak de aguas bravas, practicaremos la navegación y realizaremos varios juegos.</p>		
EDAD MÍNIMA	DURACIÓN APROXIMADA	NIVEL DE DIFICULTAD
12 años	2 horas	Medio
LUGAR DE DESARROLLO	PUNTO DE ENCUENTRO	
Lago junto al Centro de Aventura	Centro de Aventura de Sobrón	
Nº MÍNIMO Y MÁXIMO	RATIO CLIENTES/AS – MONITOR/A	
Mínimo 2 / Máximo 8 personas	1 monitor por cada 8 participantes	
MATERIALES Y EQUIPAMIENTO QUE INCLUYE	EQUIPAMIENTO QUE SE DEBE TRAER	
Kayak de aguas bravas individuales con cubrebañeras, palas y chalecos salvavidas. Petos de neopreno y chubasqueros cuando hace frío.	Traje de baño, calzado que se pueda mojar, toalla y crema solar	
CAPACIDADES PERSONALES	TEMPORADA	
Imprescindible saber nadar, no apto para embarazadas	Todo el año	
CONDICIONES DE LA RESERVA Y PAGOS		
Adelanto previo del 20% (colegios y asociaciones) o 30 % (particulares). El resto, el mismo día de la actividad, a la emisión de factura o ticket.		

ACTIVIDAD	SERVICIO	TIPO DE SERVICIO	
Piragüismo	Kayak cerrado (lago)	Actividad Guiada	
<b>INSTALACIONES</b>			
Lago de aguas tranquilas con embarcadero. Junto al lago se encuentran las instalaciones del Centro de Aventura, con cafetería, parking, piscina (en verano), vestuarios, aseos, duchas con agua caliente, aula multiusos, campos deportivos y zonas verdes con mesas			
<b>SEGUROS</b>			
Póliza de Responsabilidad Civil: Compañía AXA y con número de póliza 01.060.535. Seguro de Accidentes: Compañía AXA y con número de póliza 81445426.			
<b>TARIFAS Incluye 21 % de IVA. (Precios por persona)</b> (Consultar precios para centros educativos)			
15 % de descuento a los menores de 18 años			
2-3 personas	4-9 personas	10-20 personas	más de 20 personas
28 €	24 €	---	---
<b>POLÍTICA DE CANCELACIÓN DEL SERVICIO</b>			
<b><u>Se devolverá el importe adelantado como fianza/reserva cuando:</u></b>			
<ul style="list-style-type: none"> <li>- se cancele la actividad con al menos una semana de antelación, siempre con una penalización del 15 % del importe total, por gastos de gestión.</li> <li>- la empresa considere que no es posible realizar la actividad por causas meteorológicas. En este caso puede proponer un cambio de actividad y/o fecha, sin que el cliente tenga la obligación de aceptarlo.</li> </ul>			
<b><u>No se devolverá el importe adelantado como fianza/reserva cuando:</u></b>			
<ul style="list-style-type: none"> <li>- se cancele la actividad con menos de una semana de antelación o los clientes no se presenten el día y hora de la actividad.</li> <li>- la empresa suspenda la actividad si los/as clientes/as tienen claros síntomas de estar bajo la influencia del alcohol y/o drogas.</li> </ul>			

<b>SERVICIOS INCLUIDOS</b>	Vestuarios, duchas, taquillas, monitores/as, material técnico y de seguridad, IVA.
<b>SERVICIOS NO INCLUIDOS</b>	Transporte, manutención y alojamiento. Lo no especificado en Servicios Incluidos.
<b>SERVICIOS OPCIONALES</b>	Información sobre alojamientos y restaurantes. Posibilidad de picnic en la cafetería del Centro de Aventura.
<b>CRITERIOS MEDIOAMBIENTALES</b>	
No dejar desperdicios en el río. Depositarlos en las papeleras del Centro. Prohibido fumar desde el momento en que se entregan los chalecos salvavidas.	

## SEGURIDAD EN EL SERVICIO

Prestar atención durante la explicación inicial y hacer caso en todo momento a las instrucciones que marquen los/as monitores/as.

Tener cuidado de no dar con las palas a los compañeros.

No tirarse al agua mientras no lo indiquen los monitores.

## RECLAMACIONES, QUEJAS Y ENCUESTAS DE SATISFACCIÓN

Se dispone de hoja de reclamaciones oficiales. Así mismo os invitamos a rellenar el cuestionario de satisfacción de la actividad para ayudarnos a mejorar.

## CONDICIONES GENERALES DE LAS ACTIVIDADES

Este documento se encuentra disponible en la web: [www.aventurasobron.com](http://www.aventurasobron.com) y en las instalaciones del Centro de Aventura.

## Plano del lugar de desarrollo de la actividad

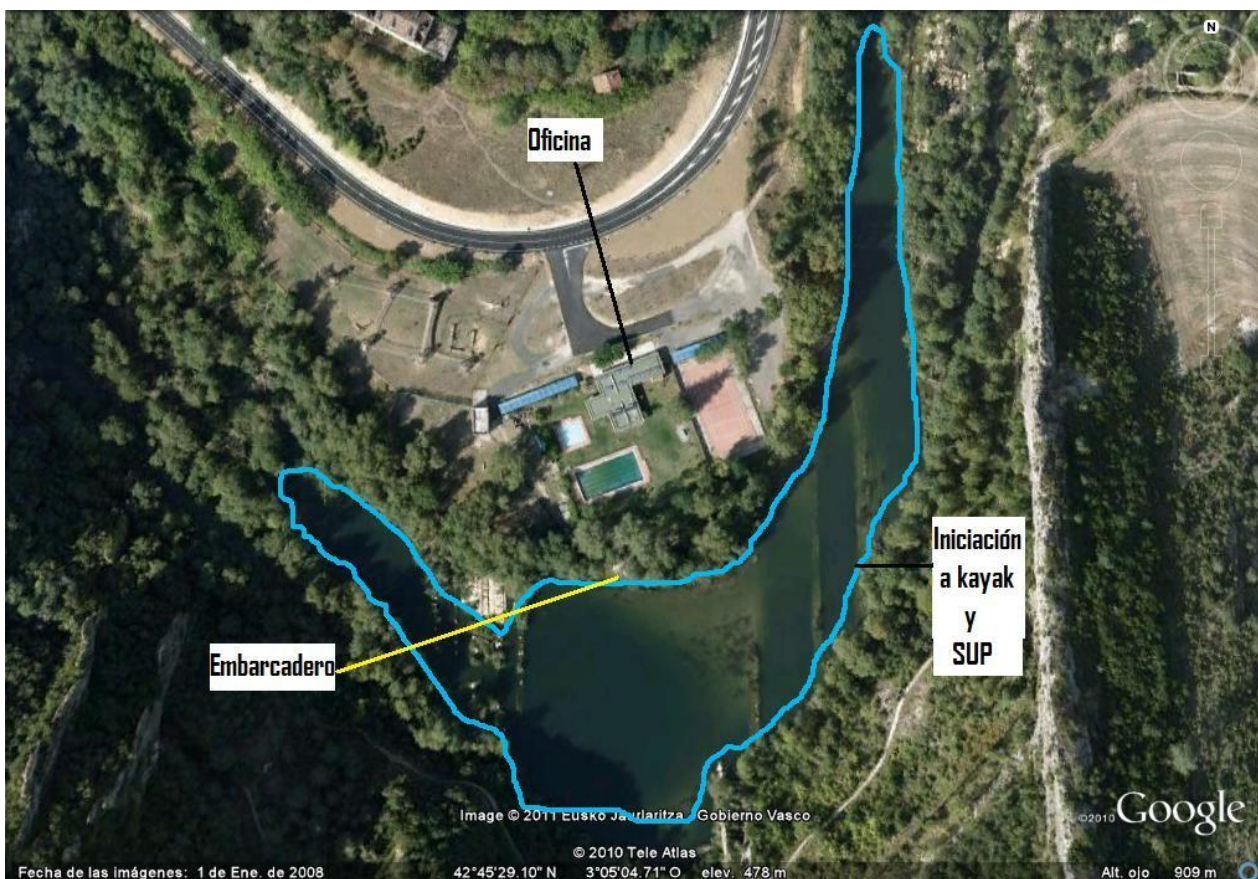

Aprobado: 21-01-18