

ACTIVIDAD	SERVICIO	TIPO DE SERVICIO
Stand Up Paddle (SUP)	Curso de Stand Up Paddle (SUP)	Actividad Guiada Curso
FOTOS		
		
DESCRIPCIÓN		
<p>El Stand Up Paddle o SUP es la actividad acuática de aventura que más de moda está en los últimos tiempos.</p> <p>Es relativamente fácil cogerle el truco y mantener el equilibrio, por lo que la actividad con monitor la pueden hacer personas sin experiencia previa, pero si quieres mejorar tu técnica o aumentar tu autonomía para ir por libre, te recordamos realizar el curso de dos medios días.</p> <p>Aprenderás las distintas técnicas de remado, a hacer giros, aumentar el equilibrio, y diversos juegos y ejercicios.</p>		
EDAD MÍNIMA	DURACIÓN APROXIMADA	NIVEL DE DIFICULTAD
10 años	2 medias jornadas	Bajo
LUGAR DE DESARROLLO	PUNTO DE ENCUENTRO	
Lago junto al Centro de Aventura	Centro de Aventura de Sobrón	
Nº MÍNIMO Y MÁXIMO	RATIO CLIENTES/AS – MONITOR/A	
Mínimo 2 / Máximo 15 personas	1 monitor por cada 8 participantes	
MATERIALES Y EQUIPAMIENTO QUE INCLUYE	EQUIPAMIENTO QUE SE DEBE TRAER	
Kayaks individuales con cubrebañeras, palas y chalecos salvavidas. Petos de neopreno y chubasqueros cuando hace frío.	Traje de baño, calzado que se pueda mojar, toalla y crema solar	
CAPACIDADES PERSONALES	TEMPORADA	
Imprescindible saber nadar, no apto para embarazadas	Todo el año	
CONDICIONES DE LA RESERVA Y PAGOS		
Adelanto previo del 20% (colegios y asociaciones) o 50 % (particulares). El resto, el mismo día de la actividad, a la emisión de factura o ticket.		

INSTALACIONES

Lago de aguas tranquilas con embarcadero.
Junto al lago se encuentran las instalaciones del Centro de Aventura, con cafetería, parking, piscina (en verano), vestuarios, aseos, duchas con agua caliente, aula multiusos, campos deportivos y zonas verdes con mesas

SEGUROS

Póliza de Responsabilidad Civil: Compañía SURNE y con número de póliza 20190420373211.
Seguro de Accidentes: Compañía Iberian Insurance Group y con número de póliza IIG2019000277.

TARIFAS Incluye 21 % de IVA. (Precios por persona) (Consultar precios para centros educativos)

15 % de descuento a los menores de 15 años

2-3 personas	4-9 personas	10-15 personas	más de 20 personas
100 €	100 €	100 €	---

POLÍTICA DE CANCELACIÓN DEL SERVICIO

La anulación de la reserva por parte del cliente puede suponer la devolución de todo o parte del dinero pagado, en función del momento en que se produzca en relación con la fecha de la actividad:

- Hasta 2 semanas antes: cancelación sin gastos
- Hasta 1 semana antes: devolución del 50% del adelanto.
- Hasta 2 días antes: devolución del 20% del adelanto.
- Durante los últimos 2 días: No hay devolución.
- Las cancelaciones parciales (cancelación de alguna de las plazas contratadas), se registrarán por las mismas condiciones anteriores.
- La empresa puede suspender la actividad si los clientes/as tienen claros síntomas de estar bajo la influencia del alcohol y/o drogas. En este caso no se devolverá el adelanto.

SERVICIOS INCLUIDOS	Vestuarios, duchas, taquillas, monitores/as, material técnico y de seguridad, IVA.
SERVICIOS NO INCLUIDOS	Transporte, manutención y alojamiento. Lo no especificado en Servicios Incluidos.
SERVICIOS OPCIONALES	Información sobre alojamientos y restaurantes. Posibilidad de picnic en la cafetería del Centro de Aventura.

CRITERIOS MEDIOAMBIENTALES

No dejar desperdicios en el río. Depositarlos en las papeleras del Centro. Prohibido fumar desde el momento en que se entregan los chalecos salvavidas.

SEGURIDAD EN EL SERVICIO

Prestar atención durante la explicación inicial y hacer caso en todo momento a las instrucciones que marquen los/as monitores/as.

Tener cuidado de no dar con las palas a los compañeros.
No tirarse al agua mientras no lo indiquen los monitores.

RECLAMACIONES, QUEJAS Y ENCUESTAS DE SATISFACCIÓN

Se dispone de hoja de reclamaciones oficiales. Así mismo os invitamos a rellenar el cuestionario de satisfacción de la actividad para ayudarnos a mejorar.

CONDICIONES GENERALES DE LAS ACTIVIDADES

Este documento se encuentra disponible en la web: www.aventurasobron.com y en las instalaciones del Centro de Aventura.

Plano del lugar de desarrollo de la actividad

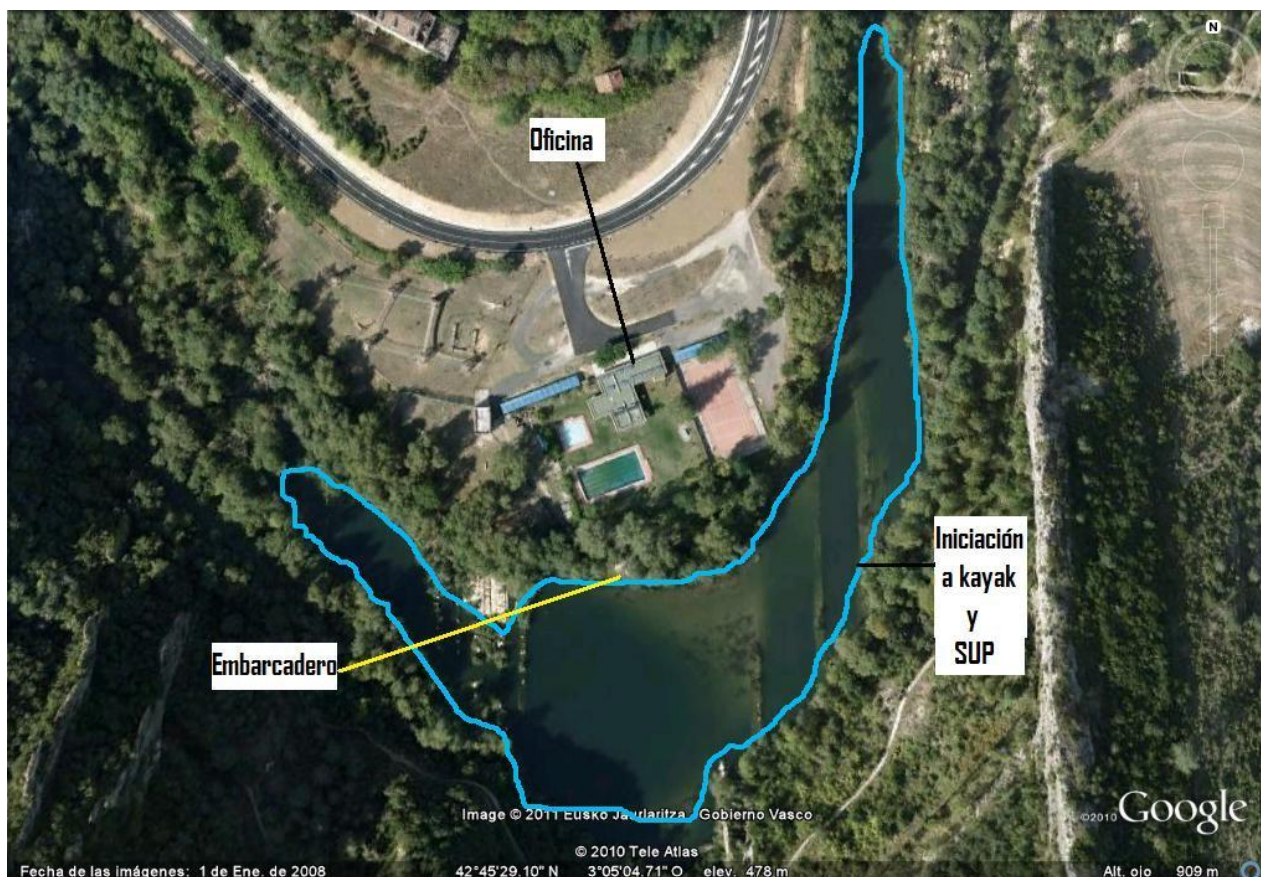

Aprobado: 31-01-22